

Baumaßnahme: Ilmenau, OT Unterpörlitz, Schulstraße

a) Allgemeine Daten:

Gemeinde: Stadt Ilmenau
Straßenlänge: ca. 340 m

b) Bauzeit:

25.04.2024 bis 30.11.2025

Die Baumaßnahme ist in zwei Bauabschnitte unterteilt. Es wird kein Winterbau vorgesehen. Der **1. BA** ist vom 25.04.24 bis zum 30.11.2024, der **2. BA** ist vom 01.04.25 bis zum 30.11.25 geplant.

c) Baubeschreibung:

Auftraggeber der Leistung ist die Stadt Ilmenau als Straßenbaulastträger, der WAVI für die Kanal- und Trinkwasserarbeiten und die Stadtwerke Ilmenau für die Strom- und Gasleitung der betrachteten Verkehrsanlagen.

d) Baukosten:

Gesamtkosten (Brutto): ca. 1.509.000 €

e) Art und Umfang der Leistung:

ca. 2500 m ²	Abbruch Asphalt
ca. 1170 m	Bordanlagen neu
ca. 30 m	Winkelstützen neu
ca. 1780 m ²	Asphalt neu
ca. 290 m	Mischwasserkanal neu
ca. 460 m	Trinkwasserleitung
ca. 380 m	Gasleitung

- Neubau Straßenentwässerung
- Tiefbau für Straßenbeleuchtung
- Tiefbau für Glasfaserleitung
- Tiefbau für Niederspannungsleitung

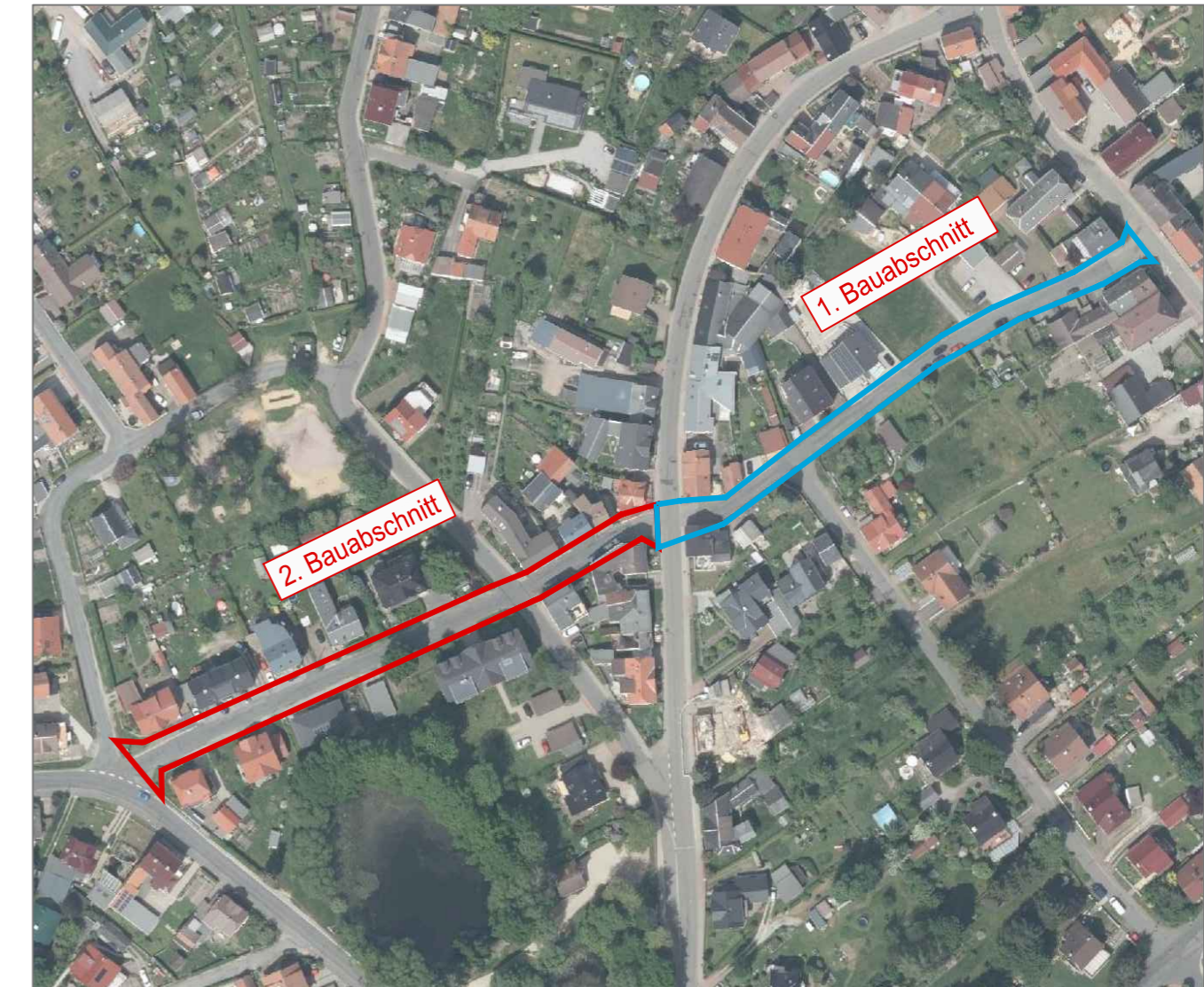

Komplexmaßnahme "Schulstraße" 2. BA in Ilmenau OT Unterpörlitz

T

Vorhabensträger:		
Wasser- und Abwasser Verband Ilmenau Naumannstraße 21 98693 Ilmenau	Stadt Ilmenau Am Markt 7 98693 Ilmenau	Stadwerke Ilmenau GmbH Auf dem Mittelfeld 5 98693 Ilmenau

Nur für die Ausschreibung		Planphase: AUSFÜHRUNGSPLANUNG	
		Maßstab: o. M.	Zeichnungsnr.: 2.1
		Vertragsnr.: T20/2023	Blattgröße: A3
		Ort: Ilmenau	Datum: 30.12.2023

Bauort:
Schulstraße
98693 Ilmenau OT Unterpörlitz

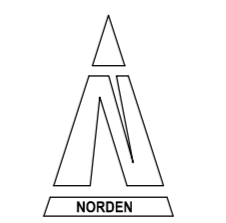

Planinhalt:
Übersichtskarte

Zeichner:
Entwurfsverfasser:
Bauvorlagegeber.:
Bauherr:

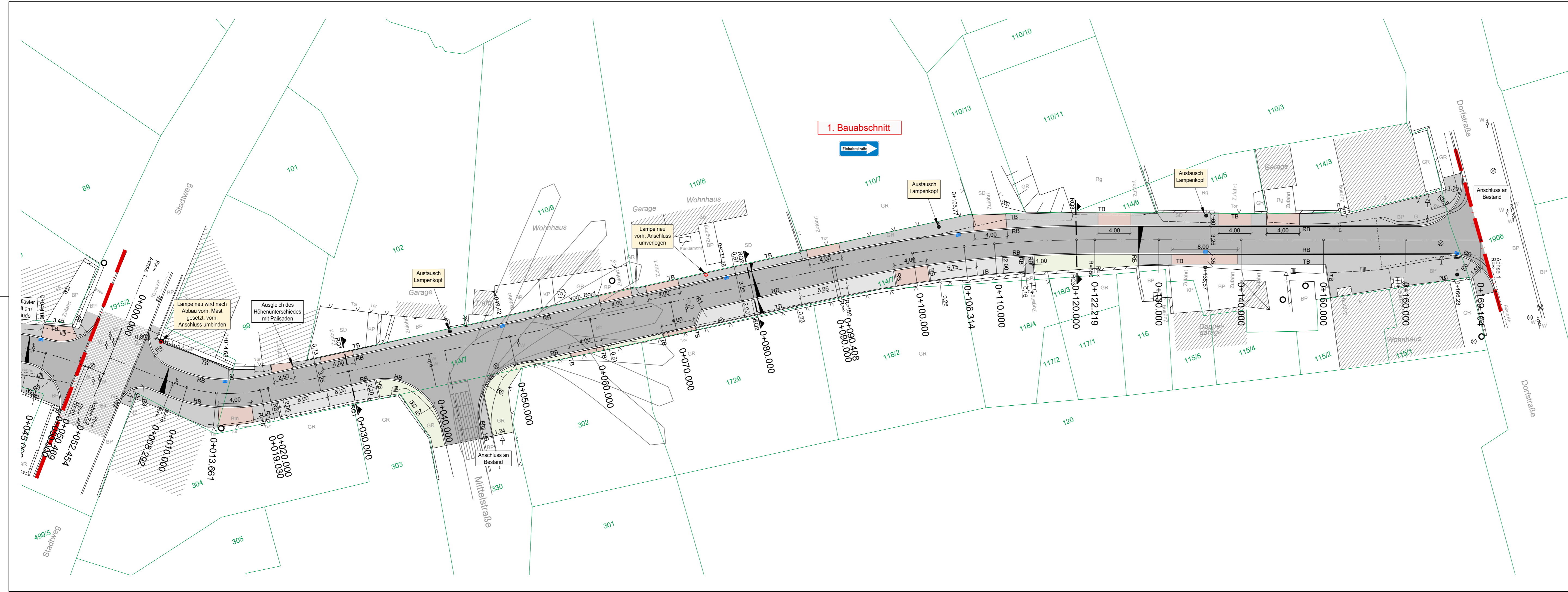

- Zeichenerklärung:**
- Flurstücksgrenzen (nur zur Übersicht) Flurstücksnummer
 - Gebäude
 - 522.65 Geländehöhen
 - Verkehrszeichen
 - Schachtdeckel
 - Schieber WL
 - Straßenablauf
 - Gartenmauer
 - Verteilerschrank
 - Vermessungspunkt
 - Mast Beleuchtung
 - Betonmast
 - Holzmast
 - Zaun
 - Unterflurhydrant
 - Laubbaum
 - Grünfläche
 - Betonpflaster
 - Betonfläche
 - Rasengitterpflaster
 - Schotterdecke
 - Bitumenfläche
 - Hydrant

- Zeichenerklärung Entwurf:**
- Rückbau
 - Zufahrt Pflaster
 - Gehweg Pflaster
 - Parkfläche Pflaster
 - Fahrbahn Asphalt
 - Grünfläche
 - Straßenablauf mit Stationierung
 - Straßenlampe

Alle Maßangaben sind eigenverantwortlich vom Bauausführenden auf der Baustelle zu prüfen! Unstimmigkeiten sind durch Rücksprache mit dem Entwurfsverfasser bzw. dem Fachplaner oder Statiker zu klären! Alle Pläne sind Objektgebunden, die Urheberrechte besitzt die Bauprojekt Ilmenau PlanungsGmbH! Verwendungs-, Teilverwendung sowie Vervielfältigung etc. bedürfen dem vorherigen schriftlichen Einverständnis der Bauprojekt Ilmenau PlanungsGmbH!

Nr.	Art der Änderung	Datum	Name

Datum der 1. Auslieferung: **Komplexmaßnahme "Schulstraße" 1.BA in Ilmenau OT Unterpörlitz** T

Vorhabensträger:

Wasser- und Abwasser Verband Ilmenau Naumannstraße 21 98693 Ilmenau wavi	Stadt Ilmenau Am Markt 7 98693 Ilmenau ilmenau Stadt- und Universitätsbibliothek	Stadtwerke Ilmenau GmbH Auf dem Mittelfeld 5 98693 Ilmenau STADTWERKE ILMENAU STW - ERGAS
--	---	--

Nur für die Ausschreibung

Planphase: AUSFÜHRUNGSPLANUNG	
Maßstab: 1 : 250	Zeichnungsnr.: 1.3
Vertragsnr.: 120/2023	Blattgröße: 0,32 m²
Ort: Ilmenau	Datum: 18.01.2024

Bauort:
Schulstraße
98693 Ilmenau OT Unterpörlitz

Planinhalt:
Lageplan Straßenbau

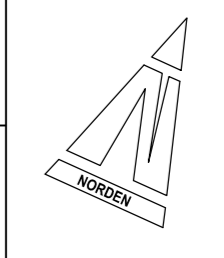

Zeichner:
Entwurfsverfasser:
Bauvorlageber.:
Bauherr:

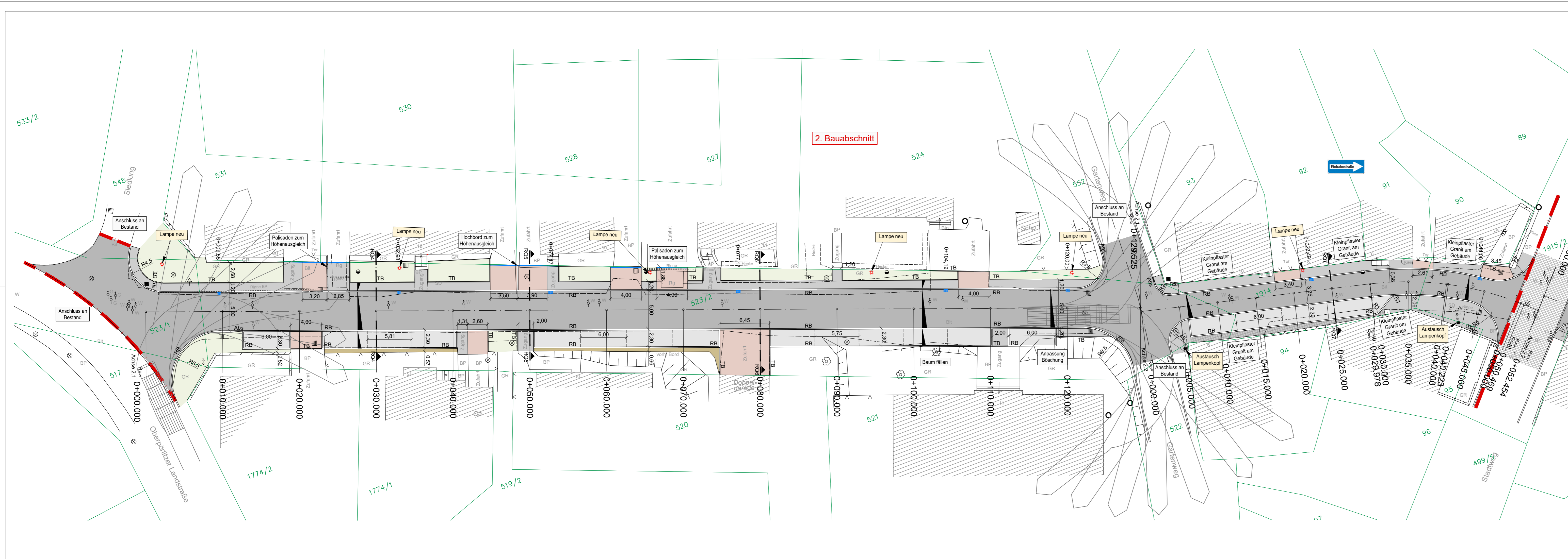

- Zeichenerklärung:**
- Flurstücksgrenzen (nur zur Übersicht)
 - Flurstücksnummer
 - Gebäude
 - Geländehöhen
 - Verkehrszeichen
 - Schachtdeckel
 - Schieber WL
 - Straßenablauf
 - Gartenmauer
 - Verteilerschrank
 - Mast Beleuchtung
 - Betonmast
 - Holzmaast
 - Zaun
 - Unterflurhydrant
 - Laubbaum
 - Grünfläche
 - Betonpflaster
 - Betonfläche
 - Rasengitterpflaster
 - Schotterdecke
 - Bitumenfläche
 - Hydrant
 - Lichtschacht

- Zeichenerklärung Entwurf:**
- Rückbau
 - Zufahrt Pflaster
 - Gehweg Pflaster
 - Parkfläche Pflaster
 - Fahrbahn Asphalt
 - Grünfläche
 - Kleinpflaster
 - Schotter
 - Erneuerung Deckschicht
 - Straßenablauf mit Stationierung
 - Straßenlampe
 - Einlaufrinne

Alle Maßangaben sind eigenverantwortlich vom Bauausführenden auf der Baustelle zu prüfen! Unstimmigkeiten sind durch Rücksprache mit dem Entwurfsverfasser bzw. dem Fachplaner oder Statiker zu klären! Alle Pläne sind Objektgebunden, die Urheberrechte besitzt die Bauprojekt Ilmenau PlanungsGmbH! Verwendung, Teilverwendung sowie Vervielfältigung etc. bedürfen dem vorherigen schriftlichen Einverständnis der Bauprojekt Ilmenau PlanungsGmbH!

Nr.	Art der Änderung	Datum	Name
Datum der 1. Auslieferung:			
Komplexmaßnahme "Schulstraße" 2. BA in Ilmenau OT Unterpörlitz			T

Vorhabensträger:

Wasser- und Abwasser Verband Ilmenau Naumannstraße 21 98693 Ilmenau wavi	Stadt Ilmenau Am Markt 7 98693 Ilmenau ilmenau Ratmerkel Gülden- und Universitätsstadt	Stadtwerke Ilmenau GmbH Auf dem Mittelfeld 5 98693 Ilmenau STADTWERKE ILMENAU GMBH STRIM - ERGAS
--	--	---

Nur für die Ausschreibung		Planphase: AUSFÜHRUNGSPLANUNG
Maßstab: 1 : 250	Zeichnungsnr.: 2.3	
Vertragsnr.: T20/2023	Blattgröße: 0,33 m²	
Ort: Ilmenau	Datum: 18.01.2024	

Bauort: Schulstraße 98693 Ilmenau OT Unterpörlitz	
Planinhalt: Lageplan Straßenbau	
Zeichner:	
Entwurfsverfasser:	
Bauvorlagegeber:	
Bauherr:	